

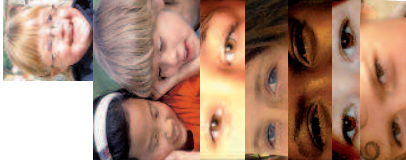

**ÉLECTION des représentants de parents  
d'élèves aux conseils d'administration  
des collèges et lycées**

**Ensemble à la FCPE, pour une École plus juste**



**Votre vote est important**

**Les deux parents votent, pensez-y !**

**OUI**

- au respect du rythme des adolescents,
- à la prise en compte des difficultés individuelles,
- au remplacement immédiat des enseignants absents,
- à plus d'adultes présents dans les établissements,
- à des rencontres régulières entre les parents et les professeurs.

**NON**

- aux classes surchargées,
- à la suppression d'options,
- à l'orientation précoce.

**POUR**

- des "cartables" moins lourds,
- des sanitaires plus propres et plus sûrs,
- un temps de restauration suffisant (90 mn) et des repas de qualité,
- une aide effective et personnalisée à l'orientation,
- le droit à l'erreur dans son parcours scolaire,
- une inscription garantie dans son établissement de secteur.

**Agir • Informer • Représenter  
Parents, votez FCPE !**

FCPE • 108, avenue Ledru-Rollin • 75544 Paris cedex 11 • Tél. : 01 43 57 16 16 • site : [www.fcpe.asso.fr](http://www.fcpe.asso.fr)  
Imprimerie Vincent . Tours • NE PAS JETER SUR LA VOIE PUBLIQUE



**ÉLECTION des représentants de parents  
d'élèves aux conseils d'administration  
des collèges et lycées**

**Ensemble à la FCPE, pour une École plus juste**

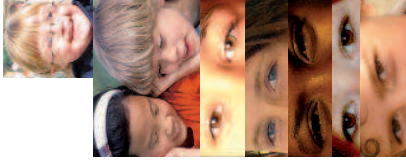

**Votre vote est important**

**Les deux parents votent, pensez-y !**

**OUI**

- au respect du rythme des adolescents,
- à la prise en compte des difficultés individuelles,
- au remplacement immédiat des enseignants absents,
- à plus d'adultes présents dans les établissements,
- à des rencontres régulières entre les parents et les professeurs.

**NON**

- aux classes surchargées,
- à la suppression d'options,
- à l'orientation précoce.

**POUR**

- des "cartables" moins lourds,
- des sanitaires plus propres et plus sûrs,
- un temps de restauration suffisant (90 mn) et des repas de qualité,
- une aide effective et personnalisée à l'orientation,
- le droit à l'erreur dans son parcours scolaire,
- une inscription garantie dans son établissement de secteur.

**Agir • Informer • Représenter  
Parents, votez FCPE !**

FCPE • 108, avenue Ledru-Rollin • 75544 Paris cedex 11 • Tél. : 01 43 57 16 16 • site : [www.fcpe.asso.fr](http://www.fcpe.asso.fr)  
Imprimerie Vincent . Tours • NE PAS JETER SUR LA VOIE PUBLIQUE